

RECEIVED
11 MAR 2026

&Σ Νικολέττου
Αρχιτέκτονες - Πολιτικοί Μηχανικοί

1ης Απριλίου 23, Τ.Θ.33889, Παραλίμνι
Τηλ. 23 741425, φαξ. 23 741424
email:nikolettou@cytanet.com.cy

Κωδικός	ΕΡΓΟ: ΣΥΓΚΡΟΤΗΜΑ 22 ΔΙΑΜΕΡΙΣΜΑΤΩΝ 2 BLOCK	ΤΙΤΛΟΣ ΣΧΕΔΙΟΥ :	ΑΡΙΘΜΟΣ
Μελέτης	ΘΕΣΗ: ΠΑΡΑΛΙΜΝΙ ΑΡ. ΤΕΜ. : 574	BLOCK A	ΣΧΕΔΙΟΥ:
1222631	ΙΔΙΟΚΤΗΣΙΑ:	ΚΑΤΟΦΗ ΥΠΟΣΤΕΓΟΥ Χ. ΣΤΑΘΜΕΥΣΗΣ	A1
	ΕΥΑ ΙΩΑΚΕΙΜ	ΚΛΙΜΑΚΑ :	ΗΜΕΡΟΜΗΝΙΑ :
		1/100	11/2022

ΘΕΩΡΗΣΗ :
9/2024
02/2025
03/2026

NOTES:
ΤΟ ΥΨΟΜΕΤΡΟ +0.60 ΑΝΤΙΣΤΟΙΧΕΙ
ΜΕ ΤΟ ΥΨΟΜΕΤΡΟ 98.80 ΤΟΥ
ΧΩΡΟΤΑΞΙΚΟΥ

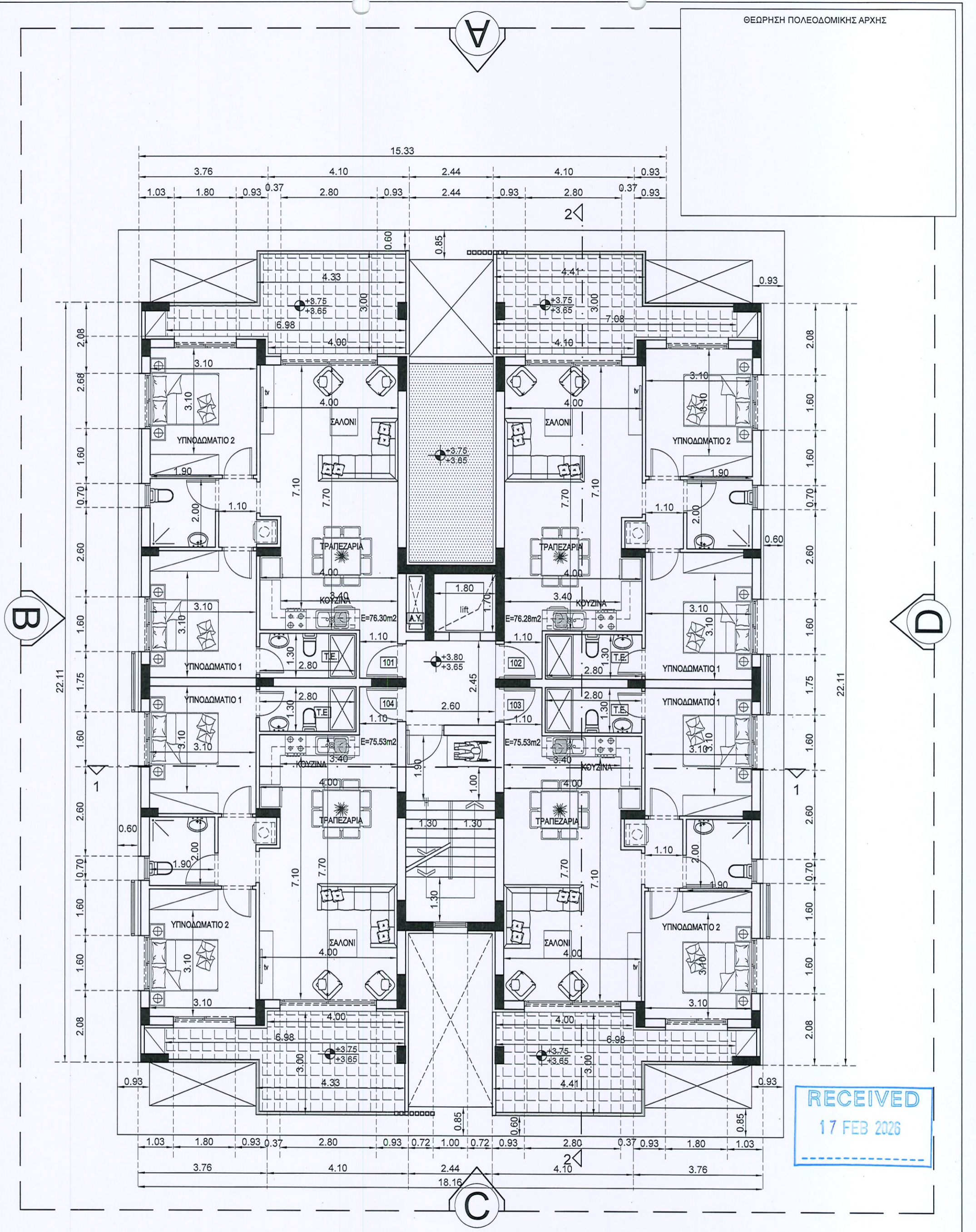

RECEIVED
17 FEB 2026

&Σ Νικολέττου
Αρχιτέκτονες - Πολιτικοί Μηχανικοί

1ης Απριλίου 23, Τ.Θ.33889, Παραλίμνι
Τηλ. 23 741425, φαξ. 23 741424
email:nikolettou@cytanet.com.cy

Κωδικός: ΕΡΓΟ: ΣΥΓΚΡΟΤΗΜΑ 22 ΔΙΑΜΕΡΙΣΜΑΤΩΝ 2 BLOCK
Μελέτης: ΘΕΣΗ: ΠΑΡΑΛΙΜΝΙ ΑΡ. ΤΕΜ. : 574
1222631 ΙΔΙΟΚΤΗΣΙΑ: ΕΥΑ ΙΩΑΚΕΙΜ

ΤΙΤΛΟΣ ΣΧΕΔΙΟΥ: BLOCK A
ΚΑΤΟΧΗ 1ΟΥ ΟΡΟΦΟΥ
ΑΡΙΘΜΟΣ ΣΧΕΔΙΟΥ: A2
ΚΛΙΜΑΚΑ: 1/100
ΗΜΕΡΟΜΗΝΙΑ: 11/2022

ΘΕΩΡΗΣΗ: 9/2024
02/2025

NOTES:
ΤΟ ΥΨΟΜΕΤΡΟ +0.60 ΑΝΤΙΣΤΟΙΧΕΙ ΜΕ ΤΟ ΥΨΟΜΕΤΡΟ 98.80 ΤΟΥ ΧΩΡΟΤΑΞΙΕΥΚΟΥ

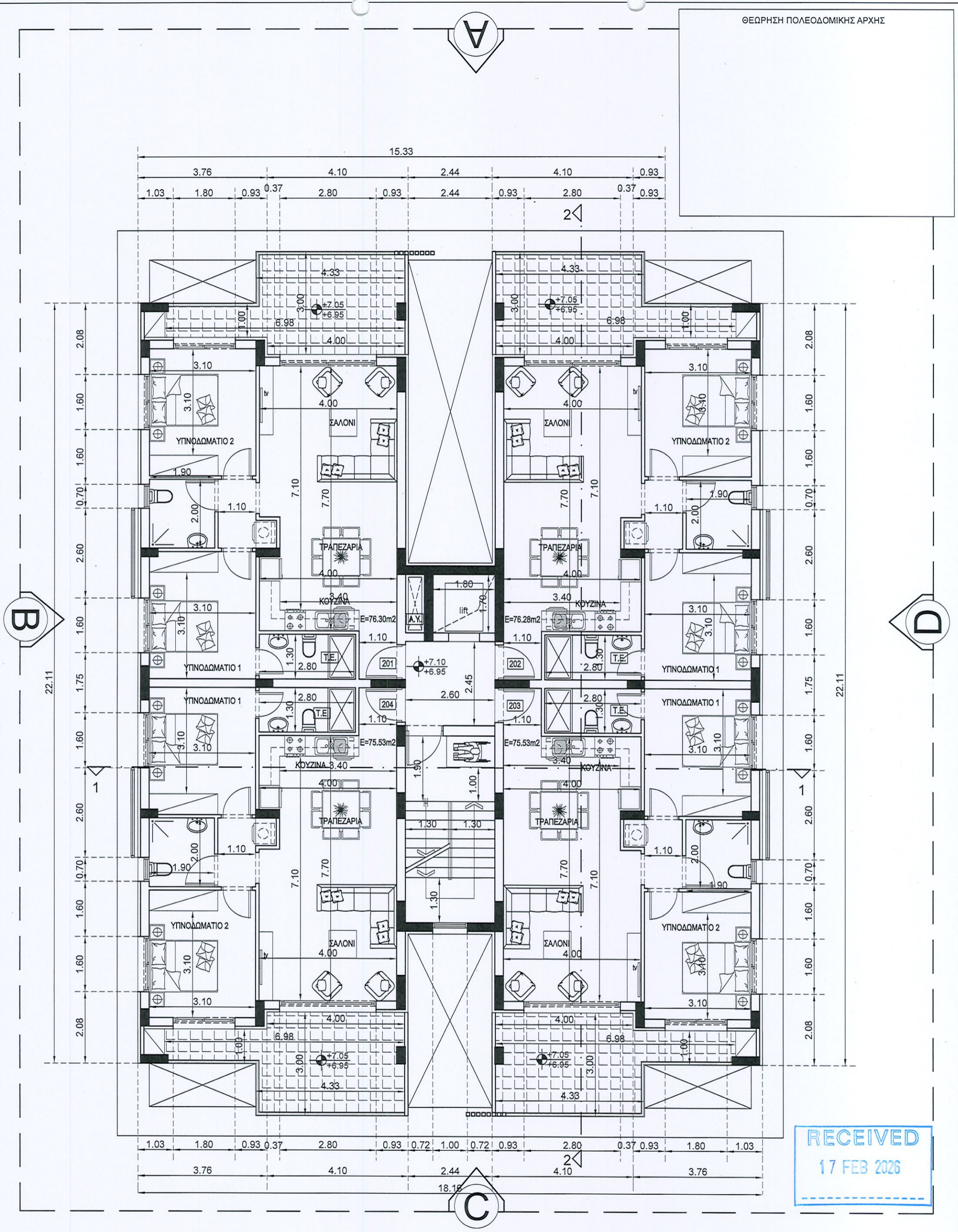

RECEIVED
17 FEB 2026

Γ&Σ Νικολέττου
Αρχιτέκτονες - Πολιτικοί Μηχανικοί

1ης Απριλίου 23, Τ.Θ.33889, Παραλίμνη
Τηλ. 23 741425, φαξ. 23 741424
email:nikolettou@cytanet.com.cy

Κωδικός: ΕΡΓΟ: ΣΥΓΚΡΟΤΗΜΑ 22 ΔΙΑΜΕΡΙΣΜΑΤΩΝ 2 BLOCK
Μελέτης: ΘΕΣΗ: ΠΑΡΑΛΙΜΝΗ ΑΡ. ΤΕΜ. : 574
1222631 ΙΔΙΟΚΤΗΣΙΑ: ΕΥΑ ΙΩΑΚΕΙΜ

ΤΙΤΛΟΣ ΣΧΕΔΙΟΥ: BLOCK A ΚΑΤΟΦΗ 2ΟΥ ΟΡΟΦΟΥ
ΑΡΙΘΜΟΣ ΣΧΕΔΙΟΥ: A3
ΚΛΙΜΑΚΑ: 1/100 ΗΜΕΡΟΜΗΝΙΑ: 11/2022

ΘΕΩΡΗΣΗ: 9/2024 02/2025

NOTES:
ΤΟ ΥΨΟΜΕΤΡΟ +0.60 ΑΝΤΙΣΤΟΙΧΕΙ ΜΕ ΤΟ ΥΨΟΜΕΤΡΟ 98.80 ΤΟΥ ΧΩΡΟΤΑΞΕΙΚΟΥ

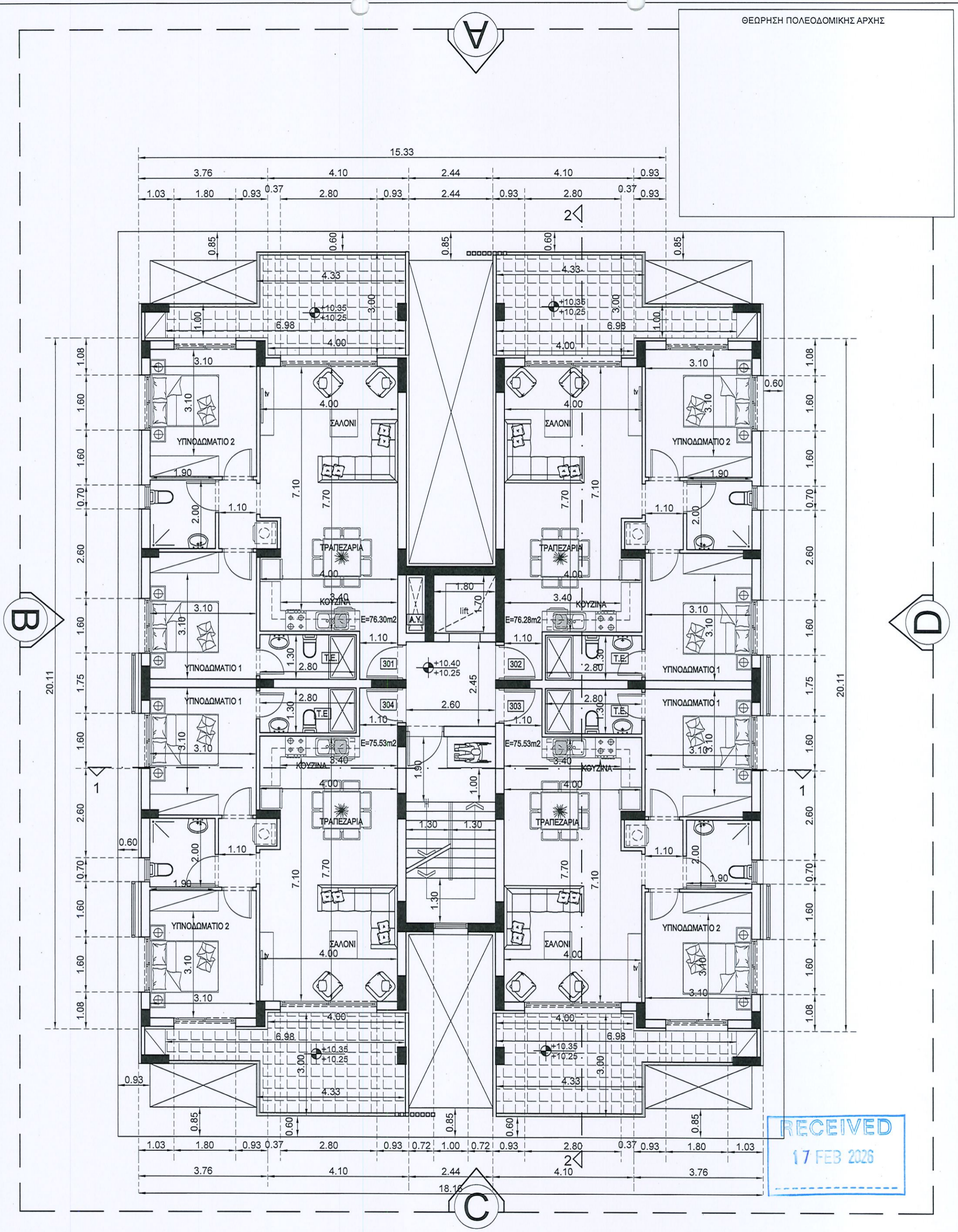

RECEIVED
17 FEB 2026

Γ&Σ Νικολέττου
Αρχιτέκτονες - Πολιτικοί Μηχανικοί

1ης Απριλίου 23, Τ.Θ.33889, Παραλίμνι
Τηλ. 23 741425, φαξ. 23 741424
email:nikolettou@cytanet.com.cy

Κωδικός: ΕΡΓΟ: ΣΥΓΚΡΟΤΗΜΑ 22 ΔΙΑΜΕΡΙΣΜΑΤΩΝ 2 BLOCK
Μελέτης: ΘΕΣΗ: ΠΑΡΑΛΙΜΝΙ ΑΡ. ΤΕΜ. : 574
1222631 ΙΔΙΟΚΤΗΣΙΑ: ΕΥΑ ΙΩΑΚΕΙΜ

ΤΙΤΛΟΣ ΣΧΕΔΙΟΥ: BLOCK A ΚΑΤΟΨΗ 3ΟΥ ΟΡΟΦΟΥ
ΑΡΙΘΜΟΣ ΣΧΕΔΙΟΥ: A4
ΚΛΙΜΑΚΑ: 1/100 ΗΜΕΡΟΜΗΝΙΑ: 11/2022

ΘΕΩΡΗΣΗ: 9/2024 02/2025

NOTES:
ΤΟ ΥΨΟΜΕΤΡΟ +0.60 ΑΝΤΙΣΤΟΙΧΕΙ ΜΕ ΤΟ ΥΨΟΜΕΤΡΟ 98.80 ΤΟΥ ΧΩΡΟΤΑΞΕΙΚΟΥ

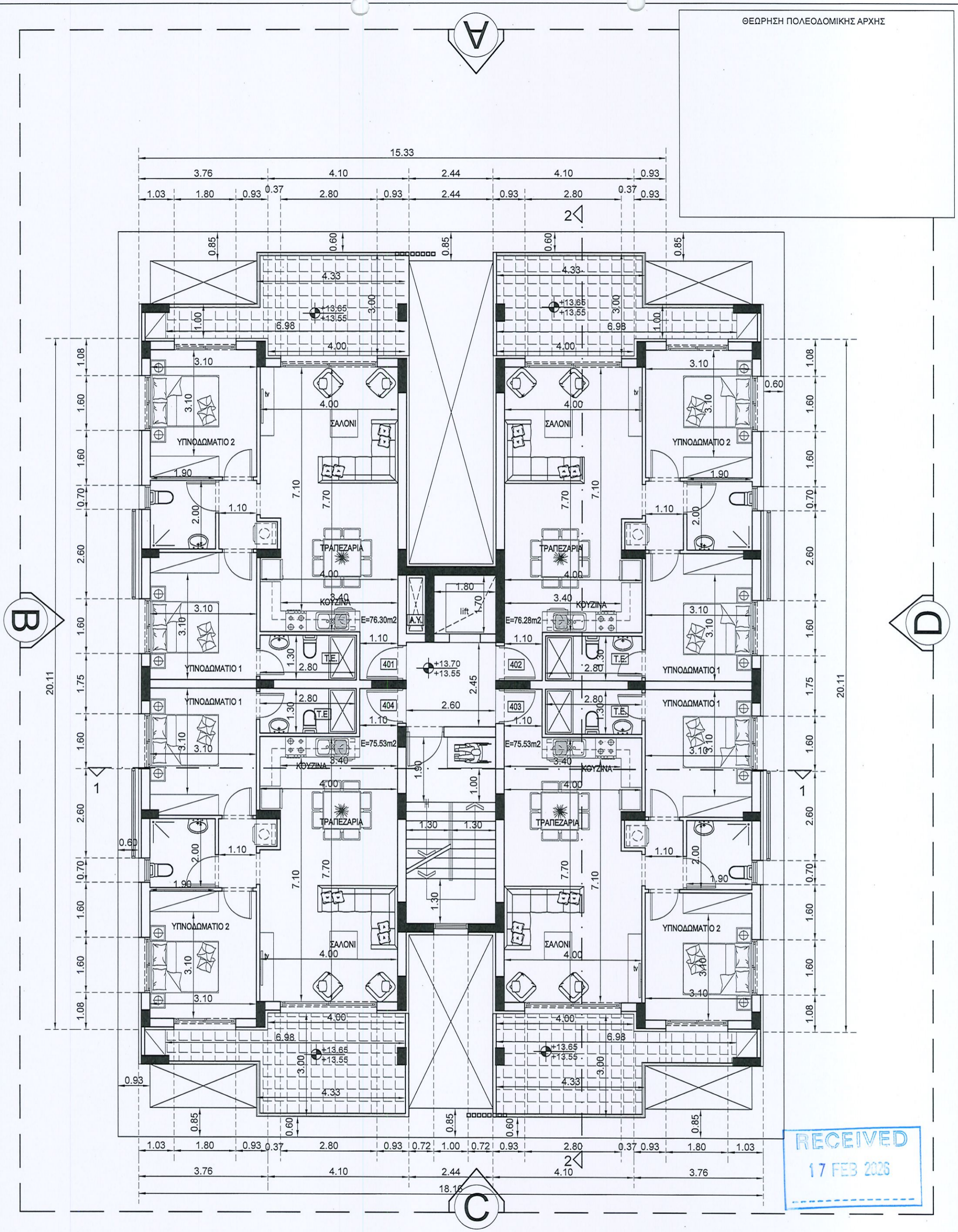

RECEIVED
17 FEB 2025

Γ&Σ Νικολέττου
Αρχιτέκτονες - Πολιτικοί Μηχανικοί

1ης Απριλίου 23, Τ.Θ.33889, Παραλίμνι
Τηλ. 23 741425, φαξ. 23 741424
email:nikolettou@cytanet.com.cy

Κωδικός	ΕΡΓΟ: ΣΥΓΚΡΟΤΗΜΑ 22 ΔΙΑΜΕΡΙΣΜΑΤΩΝ 2 BLOCK	ΤΙΤΛΟΣ ΣΧΕΔΙΟΥ:	ΑΡΙΘΜΟΣ ΣΧΕΔΙΟΥ:
Μελέτης	ΘΕΣΗ: ΠΑΡΑΛΙΜΝΙ ΑΡ. ΤΕΜ.: 574	BLOCK A ΚΑΤΟΨΗ 4ΟΥ ΟΡΟΦΟΥ	A5
1222631	ΙΔΙΟΚΤΗΣΙΑ:	ΚΛΙΜΑΚΑ:	ΗΜΕΡΟΜΗΝΙΑ:
	ΕΥΑ ΙΩΑΚΕΙΜ	1/100	11/2022

ΘΕΩΡΗΣΗ:
9/2024
02/2025

NOTES:
ΤΟ ΥΨΟΜΕΤΡΟ +0.60 ΑΝΤΙΣΤΟΙΧΕΙ
ΜΕ ΤΟ ΥΨΟΜΕΤΡΟ 98.80 ΤΟΥ
ΧΩΡΟΤΑΞΕΙΚΟΥ



2

ΣΤΗΘΑΙΟ ΥΨΟΥΣ 1.20m

B

D

ΑΝΤΕΣΤΡΑΜΜΕΝΗ ΔΟΚΟΣ

ΧΩΡΟΣ ΤΟΠΟΘΕΤΗΣΗΣ ΦΩΤΟΒΟΛΤΑΪΚΩΝ

1

1

+19.95
+19.75

ΚΑΤΟΨΗ ΑΠΟΛΗΞΗΣ ΚΛΙΜΑΚΟΣΤΑΣΙΟΥ

RECEIVED
17 FEB 2026

ΣΤΗΘΑΙΟ ΥΨΟΥΣ 1.20m



2

Γ&Σ Νικολέττου
Αρχιτέκτονες - Πολιτικοί Μηχανικοί

1ης Απριλίου 23, Τ.Θ.33889, Παραλίμνι
Τηλ. 23 741425, φαξ. 23 741424
email:nikolettou@cytanet.com.cy

Κωδικός Μελέτης 1222631	ΕΡΓΟ: ΣΥΓΚΡΟΤΗΜΑ 22 ΔΙΑΜΕΡΙΣΜΑΤΩΝ 2 BLOCK	ΤΙΤΛΟΣ ΣΧΕΔΙΟΥ : BLOCK A ΚΑΤΟΨΗ ΑΠΟΛΗΞΗΣ	ΑΡΙΘΜΟΣ ΣΧΕΔΙΟΥ: A6
	ΘΕΣΗ: ΠΑΡΑΛΙΜΝΙ ΑΡ. ΤΕΜ. : 574	ΚΛΙΜΑΚΑ : 1/100	ΗΜΕΡΟΜΗΝΙΑ : 11/2022
	ΙΔΙΟΚΤΗΣΙΑ: ΕΥΑ ΙΩΑΚΕΙΜ		

ΘΕΩΡΗΣΗ :
9/2024 02/2025

NOTES:
ΤΟ ΥΨΟΜΕΤΡΟ +0.60 ΑΝΤΙΣΤΟΙΧΕΙ
ΜΕ ΤΟ ΥΨΟΜΕΤΡΟ 98.80 ΤΟΥ
ΧΩΡΟΤΑΞΕΙΚΟΥ